



RESIDENZA

PREGASSONA

Residenza (R6) di 12 appartamenti, distribuiti su 6 piani, situata in una zona altamente residenziale ed in prossimità di scuole, centri commerciali e del nuovo Centro Polifunzionale di Pregassona. La Residenza ha il privilegio di offrire 13 posti auto dei quali 12 interni (box auto) ed uno esterno.



Piano terreno

Il piano terreno è destinato all'uso d'ufficio ed è composto da due interni con ampio spazio per l'ufficio, bagno privato e deposito per eventuale piccolo magazzino.

Piano Terreno

PPP 01 - UFFICI - SUP. 40.3 mq

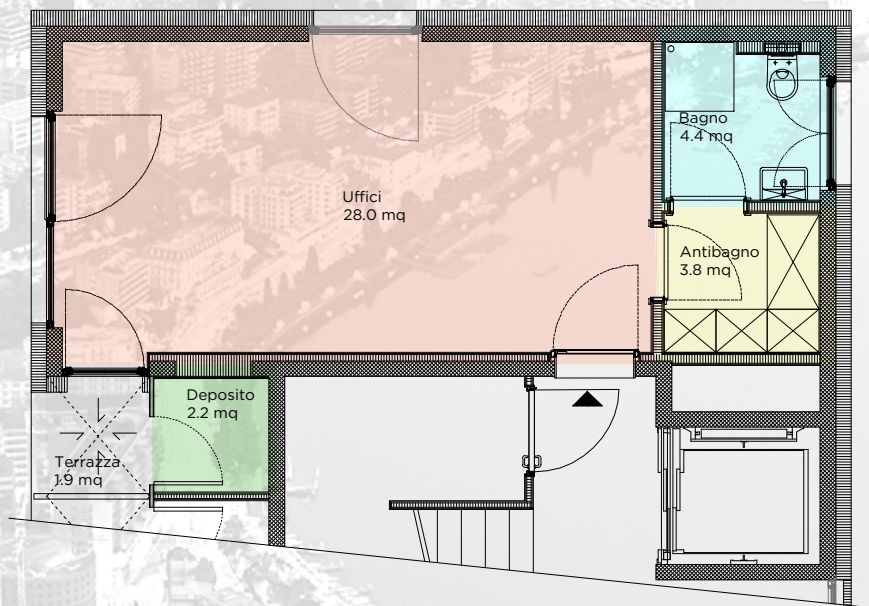
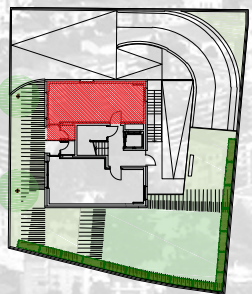

Piano Terreno

PPP 02 - UFFICI - SUP. 42.6 mq

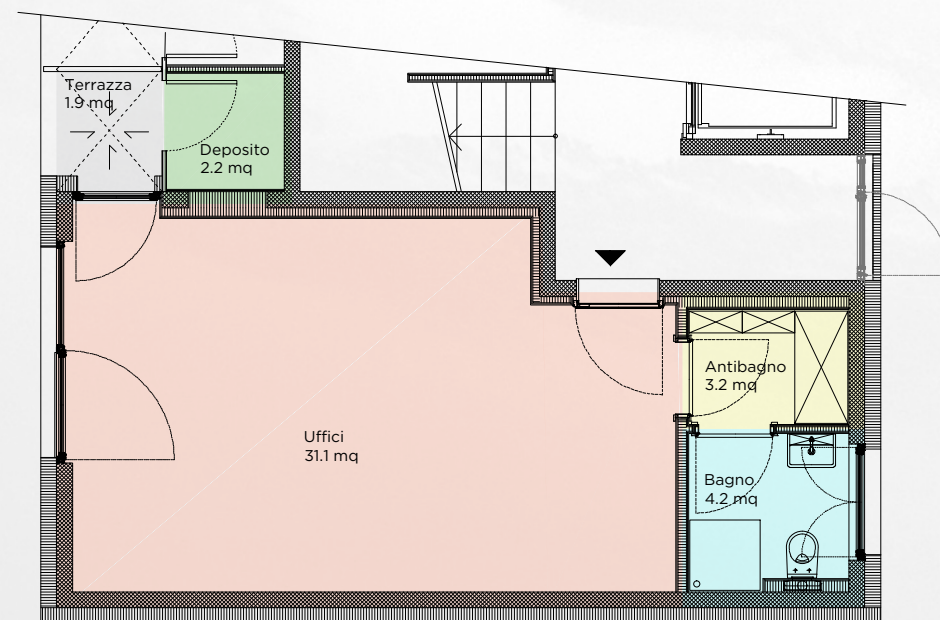
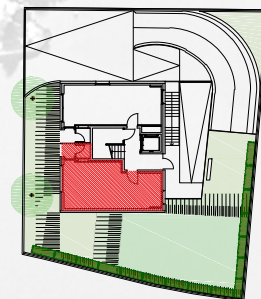

Piano primo

Il primo piano è destinato all'uso d'ufficio ed è composto da due interni con ampio spazio per l'ufficio, bagno privato e deposito per eventuale piccolo magazzino.

Piano Primo

PPP 03 - UFFICI - SUP. 40.3 mq

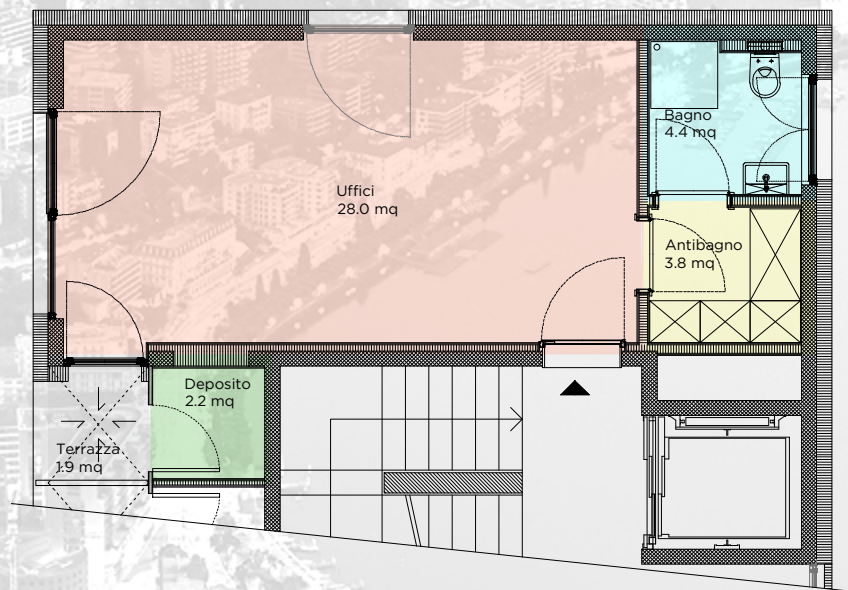
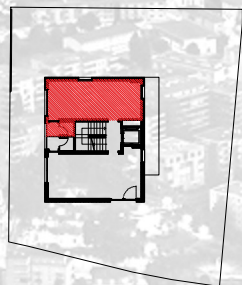

Piano Primo

PPP 04 - UFFICI - SUP. 47.6 mq

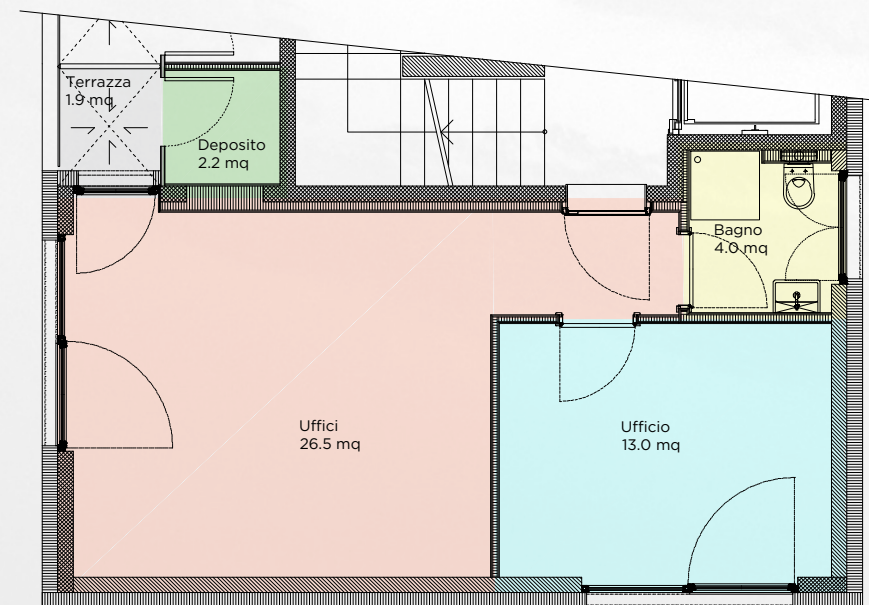

Piano secondo

Il piano secondo è composto da due appartamenti ad uso residenziale. L'appartamento numero 5, di 41 m² comprende un'ampia stanza adibita a soggiorno, cucina e camera da letto ed ha un bagno separato, anticamera del bagno, deposito e terrazza. L'appartamento numero 6, invece, ha la camera da letto separata dal soggiorno, un locale lavanderia ed un ampio bagno.

Piano Secondo

PPP 05 - APPARTAMENTO RESIDENZIALE - SUP. 40.3 mq

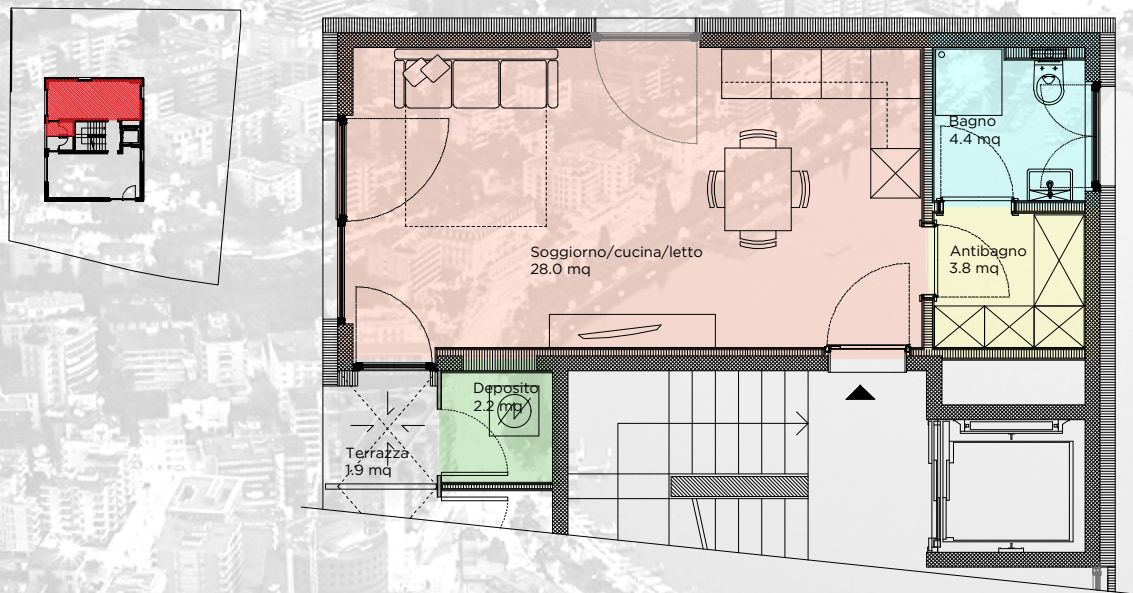

Piano Secondo

PPP 06 - APPARTAMENTO RESIDENZIALE - SUP. 47.6 mq

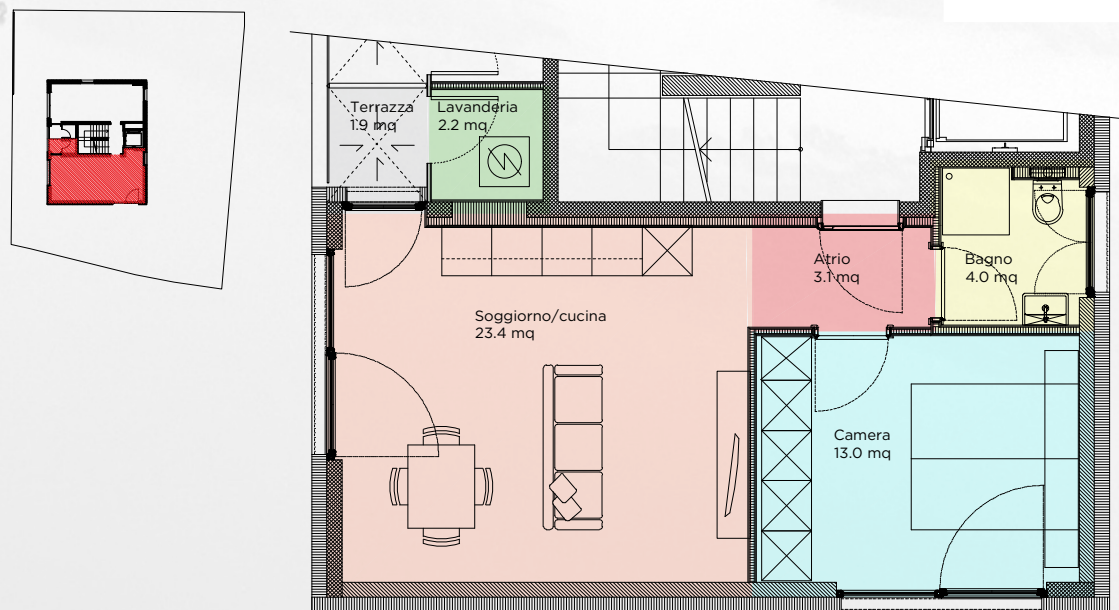

Piano Terzo

Il piano terzo è composto da due appartamenti ad uso residenziale. L'appartamento numero 7, di 41 m² comprende un'ampia stanza adibita a soggiorno, cucina e camera da letto ed ha un bagno separato, anticamera del bagno, deposito e terrazza. L'appartamento numero 8, invece, ha la camera da letto separata dal soggiorno, un locale lavanderia ed un ampio bagno.

Piano Terzo

PPP 07 - APPARTAMENTO RESIDENZIALE - SUP. 40.3 mq

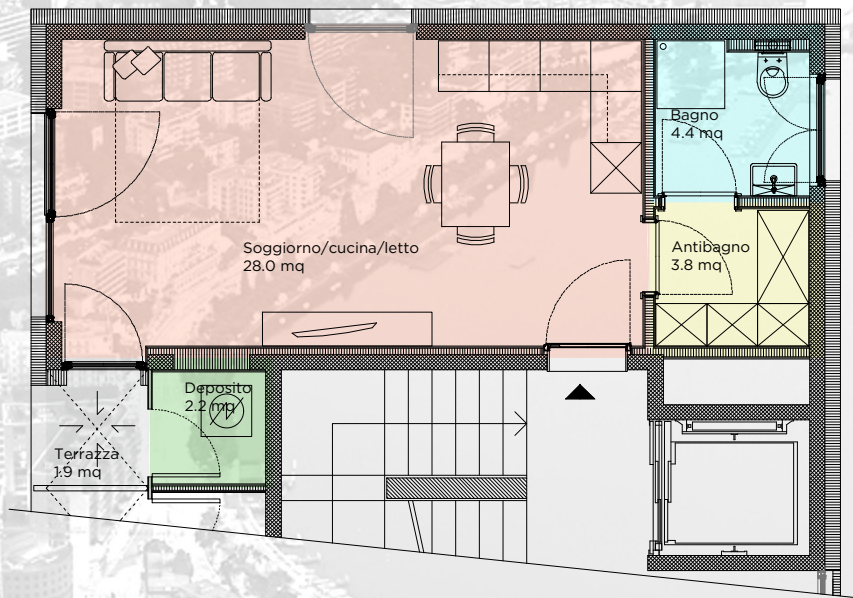

Piano Terzo

PPP 08 - APPARTAMENTO RESIDENZIALE - SUP. 47.6 mq

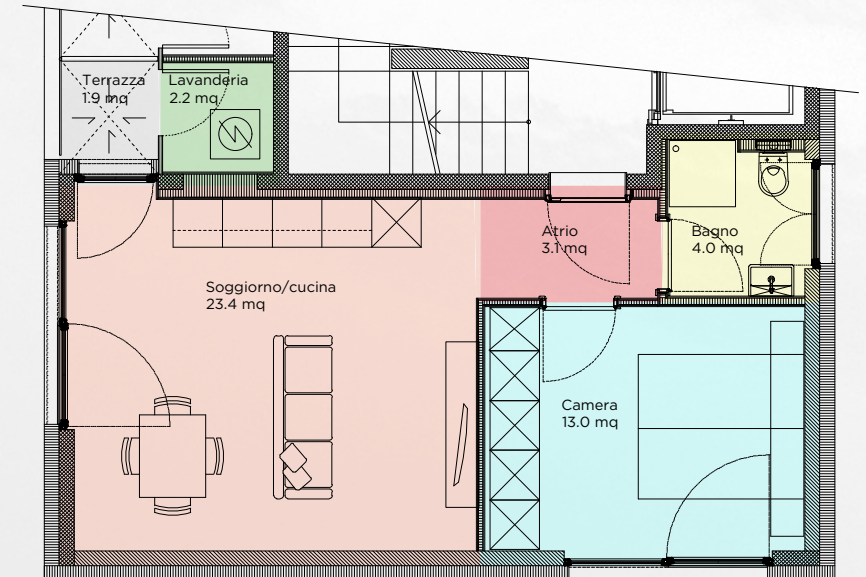
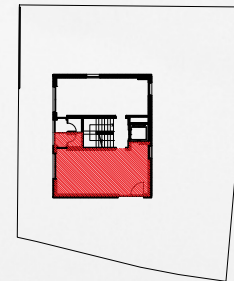

Piano quarto

Il piano quarto è composto da due appartamenti ad uso residenziale. L'appartamento numero 9, di 41 m² comprende un'ampia stanza adibita a soggiorno, cucina e camera da letto ed ha un bagno separato, anticamera del bagno, deposito e terrazza. L'appartamento numero 10, invece, ha la camera da letto separata dal soggiorno, un locale lavanderia ed un ampio bagno.

Piano Quarto

PPP 09 - APPARTAMENTO RESIDENZIALE - SUP. 40.3 mq

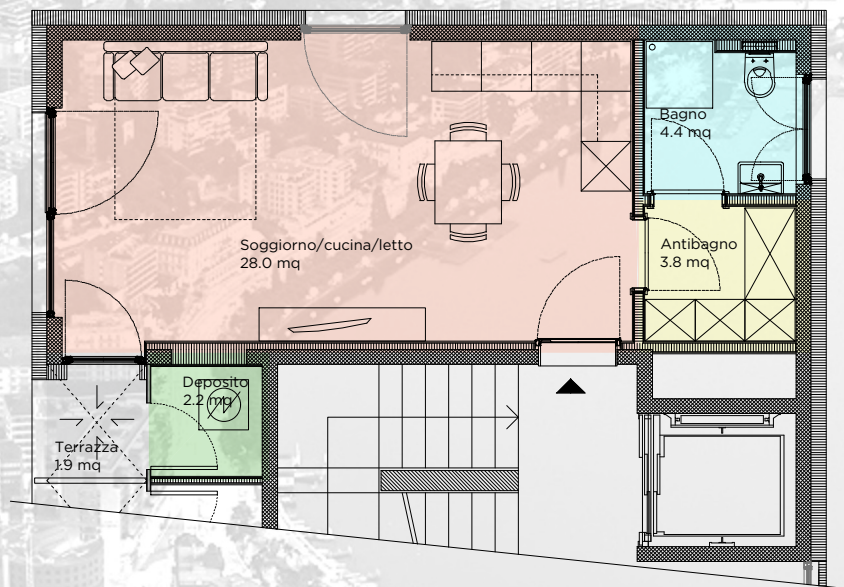
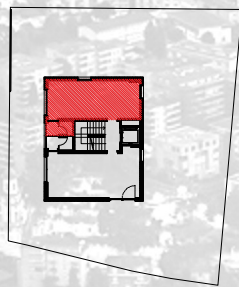

Piano Quarto

PPP 10 - APPARTAMENTO RESIDENZIALE - SUP. 47.6 mq

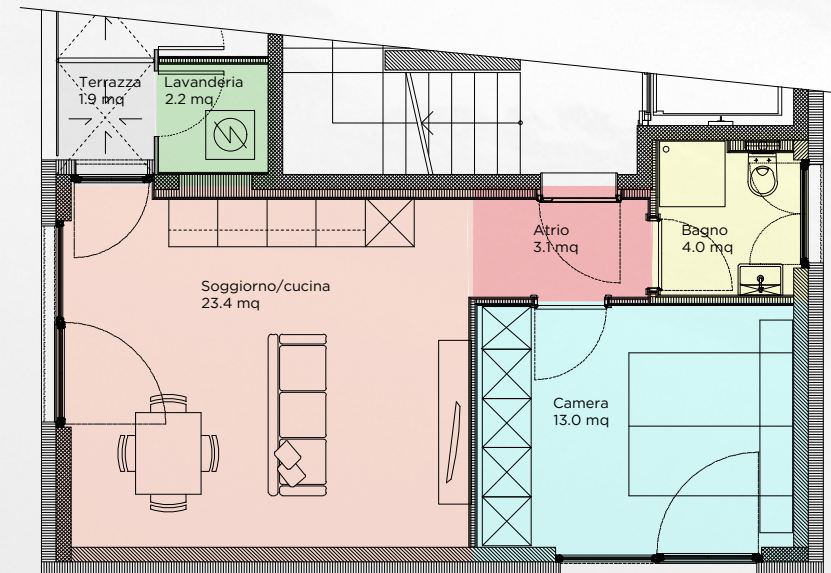

Piano quinto e sesto

Il piano quinto è composto da due appartamenti ad uso residenziale. L'appartamento numero 9, di 41 m² comprende un'ampia stanza adibita a soggiorno, cucina e camera da letto ed ha un bagno separato, anticamera del bagno, deposito e terrazza. L'appartamento numero 10, invece, ha la camera da letto separata dal soggiorno, un locale lavanderia ed un ampio bagno.

Piano Quinto

PPP 11 - APPARTAMENTO RESIDENZIALE - SUP. 40.3 mq

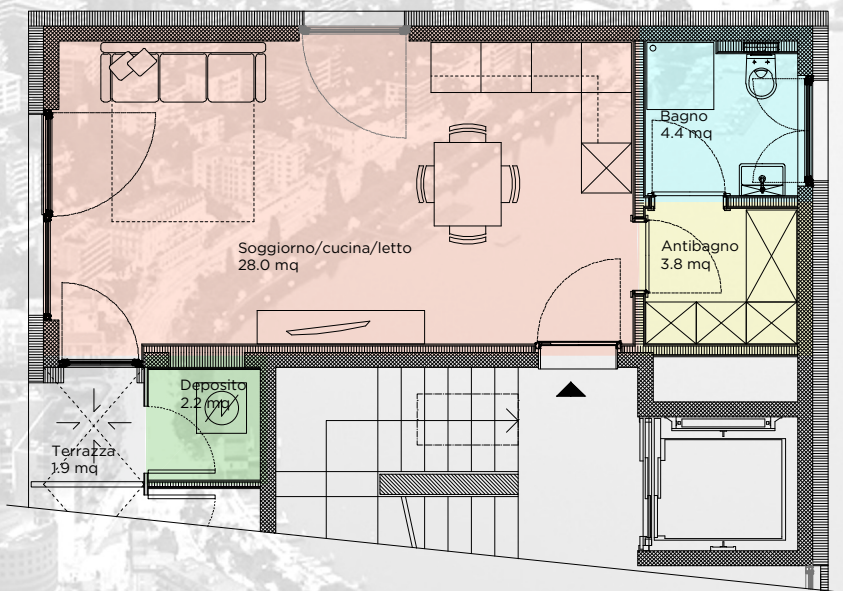
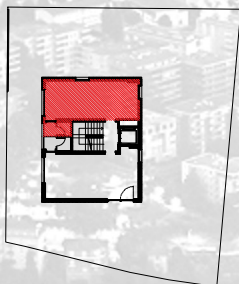

Piano Quinto

PPP 12 - APPARTAMENTO RESIDENZIALE - SUP. 47.6 mq

